



Centro Educacional Municipal Frei Silvano

Diretora: Tatiana Guerra

Professora: Michelli Colaso

Disciplina: Arte

Turma: 5<sup>ª</sup> ano

### Avaliação de arte 5<sup>ª</sup> ano

1) Leia em seguida faça o que se pede:

+ O pintor francês Henri Rousseau fez várias pinturas de florestas e animais selvagens, sem nunca ter saído da França, ele criava suas florestas com base em relatos e depoimentos que ouvia ou lia.

+ Pensando nisso leia o texto abaixo sobre a Floresta Amazônica com muita atenção. Escolha um dos três subtipos principais da floresta e em seu caderno de desenho faça como Henri Rousseau e crie a sua floresta de acordo com o que é relatado no texto.

### Floresta Amazônica

Com uma área de aproximadamente 5,5 milhões de km<sup>2</sup>, a Floresta Amazônica é a principal cobertura



vegetal do Brasil, ocupando 45% de nesse território, além de espaços de mais nove países, sendo também a maior floresta tropical do mundo. É chamada de Floresta latifoliada equatorial.

A Floresta Amazônica caracteriza-se por ser heterogênea, havendo um elevado quantitativo de espécies, com cerca de 2500 tipos de árvores e mais de 30 mil tipos de plantas. Além disso, ela é perene, ou seja, permanece verde durante todo o ano, não perdendo as suas folhas no outono. Apresenta uma densidade elevada, o que é propício ao grande número de árvores por  $m^2$ .

Costuma-se classificar essa floresta conforme a proximidade dos cursos d'água. Dessa forma, existem três subtipos principais: mata de igapé, mata de várzea e mata de terra firme.

Mata de igapé: também chamada de floresta alagada, a mata de igapé caracteriza-se por se localizar muito próxima aos rios, estando permanentemente inundada. Apresenta plantas de pequena porte em comparação ao restante da vegetação da Amazônia e que costumam ser



hidrófilas, ou seja, adaptadas à umidade. Possui, em geral, raízes elevadas que acompanham os troncos.

Mata de várzea: assim como a mata de igapé, a várzea também sofre com as inundações, porém apenas no período das cheias dos grandes rios, por se encontrar em áreas um pouco mais elevadas. É uma mata muito fechada, com elevada densidade, árvores altas (com média 20m de altura) e, em geral, com galhos espinhosos, o que dificulta o seu acesso. As espécies mais conhecidas são o Jatobá e a Seringueira, essa última muito usada na extração de látex, a matéria-prima da borracha.

Mata de terra firme: também chamada de caetê, a mata de terra firme caracteriza-se por se encontrar relativamente distante dos grandes cursos d'água, localizando-se em planaltos sedimentares. Em razão disso, não costuma ser alvo de inundações, recobrimdo a maior parte da floresta e apresentando as maiores médias de altura (algumas árvores chegam a alcançar os 60m).



A Floresta Amazônica é a maior floresta tropical do mundo, ocupando quase metade do território brasileiro.

Por Rodolfo Alves Pena

2) Observe as obras e classifique de acordo com o tipo de paisagem.



Marcio Camargo, paisagem com pássaros e peixes, 2008

- Paisagem harmonizada
- Paisagem rural
- Paisagem natural
- Paisagem urbana ou cultural

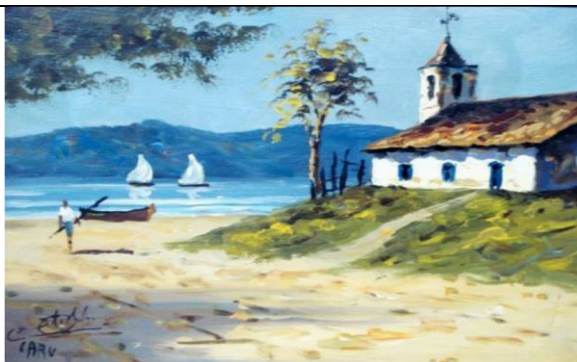

Paisagem marinha com igreja, Caru, 2013

- Paisagem harmonizada
- Paisagem rural
- Paisagem natural
- Paisagem urbana ou cultural



Panorama, Luiz Pinto, 2008

- Paisagem harmonizada
- Paisagem rural
- Paisagem natural
- Paisagem urbana ou cultural



Metrópole, imagem resolução livre, 2017

- Paisagem harmonizada
- Paisagem rural
- Paisagem matura
- Paisagem urbana ou cultural



Campo, Francisco Rebolo, 1976

- Paisagem harmonizada
- Paisagem rural
- Paisagem natural
- Paisagem urbana ou cultural



Nighth cityscape, Margarete Waltrick,

- Paisagem harmonizada
- Paisagem rural
- Paisagem natural
- Paisagem urbana ou cultural



O pescador, Tarsila do amaral, 1925

- Paisagem harmonizada
- Paisagem rural
- Paisagem natural
- Paisagem urbana ou cultural

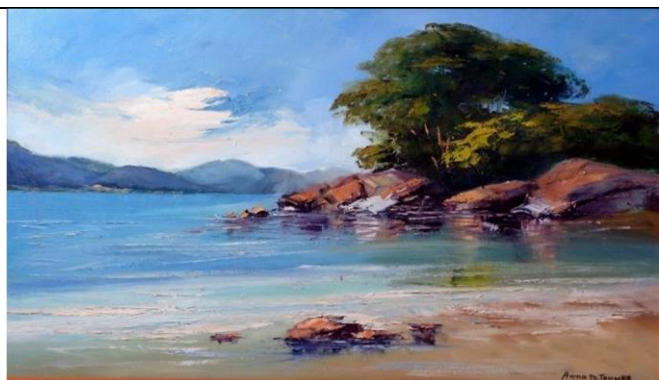

As vibrações da paisagem, Ana Maria Trunkl, 1987

- Paisagem harmonizada
- Paisagem rural
- Paisagem natural
- Paisagem urbana ou cultural