



0467

/Blog:www.freisilvano.blogspot.com

CENTRO EDUCACIONAL MUNICIPAL FREI SILVANO
Rua Dom Daniel Hostin/245 - Bairro: Vila Nova - Água Doce SC - Fone/Fax: (49) 3524-
E_mail: fsilvano@aguadoce.sc.gov.br

Olá pais ou responsável

“BOM RETORNO CRIANÇAS!!!

Somos o que pensamos, daí a importância dos pensamentos positivos.

Boa semana a todos!!

Copiar no caderno de Língua Portuguesa e Matemática o cabeçalho

Centro Educacional Municipal Frei Silvano

Diretora: Tatiana Guerra

Professora: Juliana Katchor

Aluno(A):

Turma:

Turno:

Ano: 2021

Aulas do dia 02 de agosto a 16 de agosto de 2021

Observação: Agora vocês podem escrever todas as atividades com letra cursiva.

Mas precisam tomar bastante cuidado para não fazerem as letras erradas.

[Atividades de Língua Portuguesa](#)

No caderno de Língua portuguesa copie:

[Apostila de Língua Portuguesa](#)

Acento agudo – som aberto

Acento circunflexo – som fechado

Sílaba tônica é a sílaba mais forte da palavras.

Recorte 20 palavras acentuadas e cole no caderno.

01- Acentue corretamente as palavras:

Portugues, matematica, lampada, japones, picole, frances, ciencias,
historia, chule, ingles.

02- Coloque as palavras da atividade anterior em ordem alfabética.

Regras de acentuação gráfica:

Oxítone- são as palavras cuja sílaba tônica é a última. São acentuadas as que terminam em; a (s) sofá, maracujá e (s) você , jacaré o (s) cipó, avôs em (s) também, parabéns



0467

/Blog:www.freisilvano.blogspot.com

CENTRO EDUCACIONAL MUNICIPAL FREI SILVANO
Rua Dom Daniel Hostin/245 - Bairro: Vila Nova - Água Doce SC - Fone/Fax: (49) 3524-
E_mail: fsilvano@aguadoce.sc.gov.br

Paroxítona – são aquelas em que a sílaba tônica é a penúltima.

São acentuadas as que terminam em:

I, is, u s: táxi, lápis, bônus

Ã, ão, um: órfã, sótão, álbum

R, x, ,l, n, os: éter, tórax, fóssil, pólen, bíceps,

Ditongo :colégio, água, série

Proparoxítonas: quando a sílaba tônica é antepenúltima, são mais raras e todas levaram acento: lâmpada, música, sábado, exercício gramática.

01-Complete com as palavras entre parênteses:

- O _____ todo o leite da mamadeira. (bebe, bebê)
- _____ menina _____ com dor de cabeça. (esta, está)
- Vera _____ alta _____ magra (e, é)
- Ele _____ que é _____ um pássaro. (sabia, sabiá)

02-Copie e coloque o acento agudo ou circunflexo.

Portugues – onibus

Colegio – paleta

loio – automovel

O vovo- a vovo

Lampada- silaba

Cafe- armario

Atividades na da apostila

Vamos respeitar a natureza!

Leitura1 – Ler página 09, 10 e 11. ➤

Conversando sobre o texto página 11 ➤

Estudando o texto página 12 e 13.

Atividades de Matemática No

caderno de matemática copiar:

Efetue as operações:

$$60+30-20=$$

$$50+20+45=$$



$70-40+20=$

$60-10-5=$

$30+50+10=$

$45+25-10=$

$35-30=$

Faça o que se pede:

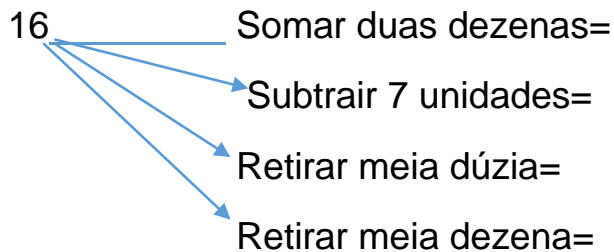
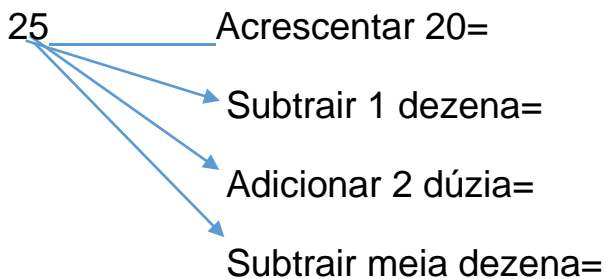
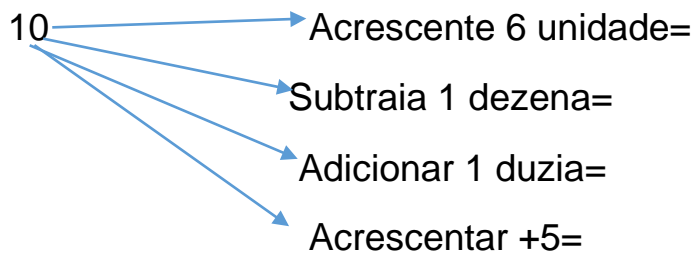

01- Resolva:

$$\begin{array}{r} 660 \\ -163 \\ \hline \end{array}$$

$$\begin{array}{r} 640 \\ -152 \\ \hline \end{array}$$

$$\begin{array}{r} 350 \\ -310 \\ \hline \end{array}$$

$$\begin{array}{r} 311 \\ -94 \\ \hline \end{array}$$

$$\begin{array}{r} 266 \\ -115 \\ \hline \end{array}$$

$$\begin{array}{r} 511 \\ -65 \\ \hline \end{array}$$

$$\begin{array}{r} 808 \\ -209 \\ \hline \end{array}$$

$$\begin{array}{r} 803 \\ -8 \\ \hline \end{array}$$



0467

/Blog:www.freisilvano.blogspot.com

CENTRO EDUCACIONAL MUNICIPAL FREI SILVANO
Rua Dom Daniel Hostin/245 - Bairro: Vila Nova - Água Doce SC - Fone/Fax: (49) 3524-
E_mail: fsilvano@aguadoce.sc.gov.br

$$\begin{array}{r} 413 \\ +265 \\ \hline \end{array} \quad \begin{array}{r} 724 \\ +152 \\ \hline \end{array} \quad \begin{array}{r} 349 \\ +640 \\ \hline \end{array} \quad \begin{array}{r} 634 \\ +253 \\ \hline \end{array}$$
$$\begin{array}{r} 63 \\ +704 \\ \hline \end{array} \quad \begin{array}{r} 321 \\ +565 \\ \hline \end{array} \quad \begin{array}{r} 462 \\ +207 \\ \hline \end{array} \quad \begin{array}{r} 591 \\ +308 \\ \hline \end{array}$$

Na apostila de Matemática

- Adição com números até 999 página 85 ler
- Adição com reagrupamento página ler 85,87
- Atividades para sala página 88,89,90

Atividades de Ciências

No caderno de ciências copie:

INVERTEBRADOS

ANIMAIS INVERTEBRADOS
SÃO AQUELES QUE NÃO TÊM
COLUNA VERTEBRAL



ANIMAIS INVERTEBRADOS

Os animais invertebrados são mais antigos do que os animais vertebrados. Aparecem em maior quantidade e variedade como os artrópodes, moluscos, equinodermos entre outros.
Vamos ver hoje os Artrópodes que se divide em 3 grandes grupos:



0467



INSETOS

- Possuem cabeça, tórax e abdômen
- Possuem 3 pares patas
- Muitos têm asas

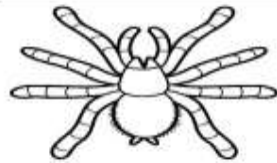

ARACNÍDEOS

- Possuem cabeça, tórax e abdômen
- Possuem 4 pares patas



CRUSTÁCEOS

- A maioria vive na água
- Possuem cinco ou mais pares pernas

VERTEBRADOS

OS ANIMAIS VERTEBRADOS
SÃO AQUELES QUE TÊM A
COLUNA VERTEBRAL, QUE LHE
SUSTENTA O CORPO.



ANIMAIS VERTEBRADOS

Os animais vertebrados se dividem em 5 grupos. São eles:



MAMÍFEROS

- Possuem pelos
- Os filhotes crescem dentro da barriga da mãe
- Vivem na terra e na água



AVES

- Possuem penas e asas
- Colocam ovos
- Vivem na terra



PEIXES

- Possuem escamas e nadadeiras
- Colocam ovos
- Vivem na água



AMFÍBIOS

- Tem pele úmida e lisa
- Colocam ovos
- Os filhote vivem na água e os adultos na terra



RÉPTEIS

- Possuem escamas
- Colocam ovos
- Vivem na terra



0467

/Blog:www.freisilvano.blogspot.com

Na apostila de ciências

- **Animais vertebrados e invertebrados** página 161
- **Classificação dos seres vivos** página 161
- **Animais vertebrados e invertebrados** página 162 ler
- **Atividades para sala** página 163,164
- **Atividades para casa** página 165,166

Atividades de História

No caderno de História ler, colar, ou copiar no caderno o texto sobre Zona Rural e Zona Urbana e responda as perguntas:

HÁ PESSOAS QUE MORAM NA CIDADE, OUTRAS QUE MORAM NO CAMPO.

AS PESSOAS QUE MORAM NA CIDADE FORMAM A COMUNIDADE URBANA E AS PESSOAS QUE VIVEM NO CAMPO FORMAM A COMUNIDADE RURAL.

NA COMUNIDADE URBANA, HÁ MUITAS COISAS EM COMUM, POR EXEMPLO, ALGUNS SERVIÇOS COMO ELETRICIDADE, ÁGUA E ESGOTO TRATADOS, TRANSPORTES COLETIVOS, COMUNICAÇÃO, REDE DE BANCOS E UM COMÉRCIO MUITO VARIADO.

NAS CIDADES, AS CASAS OU APARTAMENTOS SÃO CONSTRUÍDOS BEM JUNTO UNS DOS OUTROS.



A ZONA RURAL, TAMBÉM CHAMADA DE CAMPO, É A REGIÃO QUE FICA FORA DA CIDADE.

AS PESSOAS VIVEM NO CAMPO EM SÍTIOS, CHÁCARAS, FAZENDAS, ETC.

AS CASAS DA ZONA RURAL NÃO SÃO CONSTRUÍDAS PERTO UMA DAS OUTRAS. A MAIORIA DAS PESSOAS QUE VIVEM NA COMUNIDADE RURAL TRABALHA CUIDANDO DA LAVOURA E DO GADO.

AS QUE CUIDAM DA LAVOURA SÃO CHAMADAS DE AGRICULTORES OU LAVRADORES. ELAS TRABALHAM NA TERRA, PLANTAM, COLHEM E VENDEM OS PRODUTOS.





0467

/Blog:www.freisilvano.blogspot.com

CENTRO EDUCACIONAL MUNICIPAL FREI SILVANO
Rua Dom Daniel Hostin/245 - Bairro: Vila Nova - Água Doce SC - Fone/Fax: (49) 3524-
E_mail: fsilvano@aguadoce.sc.gov.br

QUEM CRIA OS ANIMAIS COMO BOIS, CAVALOS, CABRAS, PORCOS, AVES SÃO CHAMADAS PECUARISTAS

1. Responda:

- a) AS PESSOAS QUE MORAM NA CIDADE FORMAM A COMUNIDADE _____.
- b) AS PESSOAS QUE VIVEM NO CAMPO FORMAM A COMUNIDADE _____.
- c) QUEM CUIDA DA LAVOURA SÃO CHAMADOS DE _____.
- d) QUEM CUIDA DA CRIAÇÃO DE ANIMAIS SÃO CHAMADOS DE _____.

Na apostila de História

- O município página 217
- Zona Rural e zona Urbana página 217 ler
- O trabalho na Zona Rural página 218 ler
- Atividades pecuárias página 219
- Atividades extrativismo página 220

Atividades de Geografia

Na apostila de Geografia

- As transformações nas paisagens das ruas: página 249
- Conversando sobre o assunto página 250 ler
- Atividade para sala página 250
- Paisagens naturais página 251
- Paisagens do campo página 252
- Atividades para sala página 253
- Atividades para casa página 254

Atividades de Ensino Religioso

Copiar no caderno de atividades:



0467

/Blog:www.freisilvano.blogspot.com

CENTRO EDUCACIONAL MUNICIPAL FREI SILVANO
Rua Dom Daniel Hostin/245 - Bairro: Vila Nova - Água Doce SC - Fone/Fax: (49) 3524-
E_mail: fsilvano@aguadoce.sc.gov.br

Uma mensagem para refletir sobre

HUMILDADE

Uma menina com óculos e uma menina com um vestido estampado estão à esquerda, segurando uma placa. Um menino está à direita, tocando a base de uma placa maior. As placas contêm definições e características da humildade.

Ser **humilde** é:
Ser **paciente**,
Prestativo,
Interessado,
Alegre,
Verdadeiro.

Uma pessoa humilde não inveja o outro, não é orgulhosa, não é inconveniente, não busca somente os seus interesses.

Uma pessoa humilde é **reverente**, sabe respeitar, sabe ouvir e falar na hora certa.

Uma pessoa humilde é rica em **sabedoria**, é submissa da **verdade**, sabe que o **amor**: desculpa, crê, espera e **suporta**.

Forme frases com as palavras em destaques

Bom estudo crianças!!!