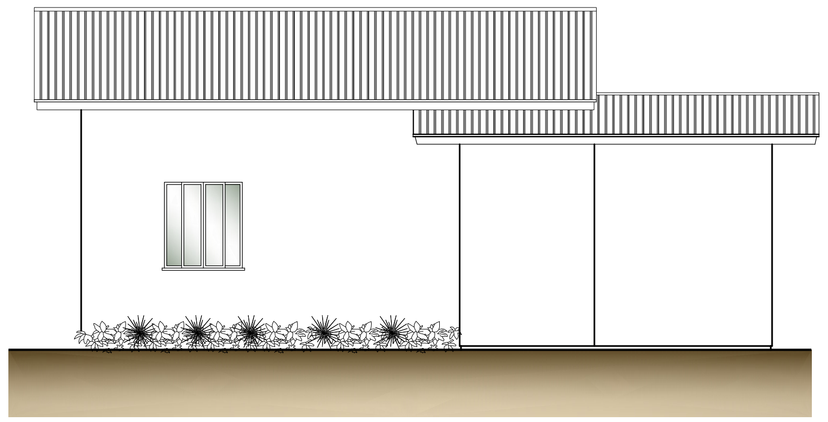

FACHADA

Escala 1 : 50

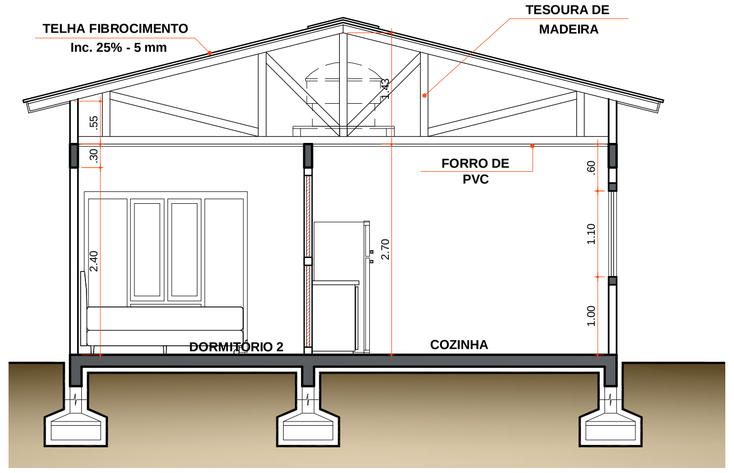

CORTE "AA"

Escala 1 : 50

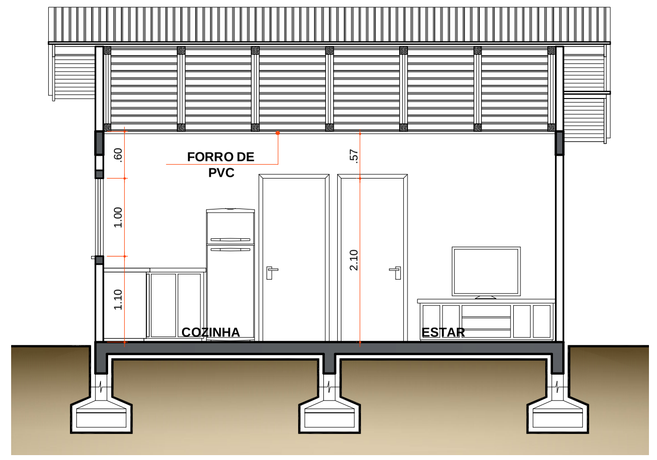

CORTE "BB"

Escala 1 : 50

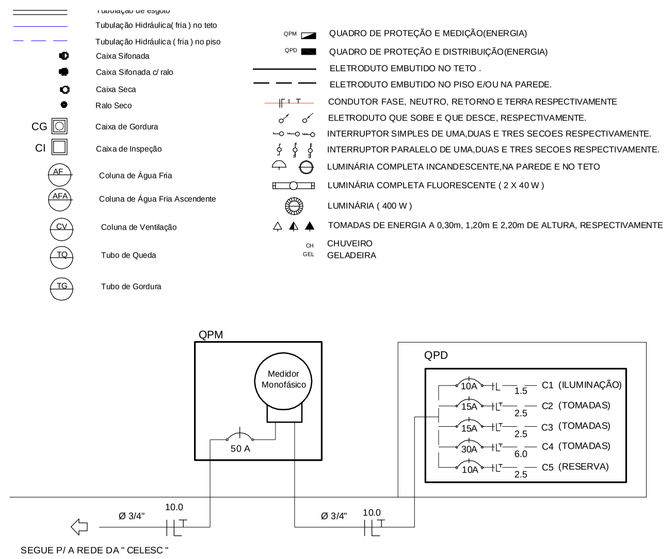

DIAGRAMA UNIFILAR

COD	TIPO	LARGURA	ALTURA	PARAPEITO	MATERIAL	QTD
J1	Janela de correr 4 folhas	90	110	100	Ferro	3
J2	Janela de correr 4 folhas	90	110	100	Ferro	1
P1	Porta de abrir	80	210	-	Madeira	3

QPD

Circ.	Iluminação (w)			Tomadas (w)					Soma em watts	Disj. (A)	Fio (mm²)	Fase (R/S)	
	40	60	100	100	300	600	1.200	5.500					
C1	2	-	3	-	-	-	-	-	620	15	2,5	R	Iluminação
C2	-	-	-	9	-	-	-	-	500	15	2,5	R	Estar/Dorm.
C3	-	-	-	3	1	1	-		1.200	15	2,5	R	Copa/Coz
C4	-	-	-	-	-	-	-	1	5.500	30	6,0	R	Chuveiro
C5	R	E	S	E	R	V	A		1.000	10	2,5	R	Reserva
Soma	2	-	3	12	1	1	-	1	8.820	50	10,0	R	

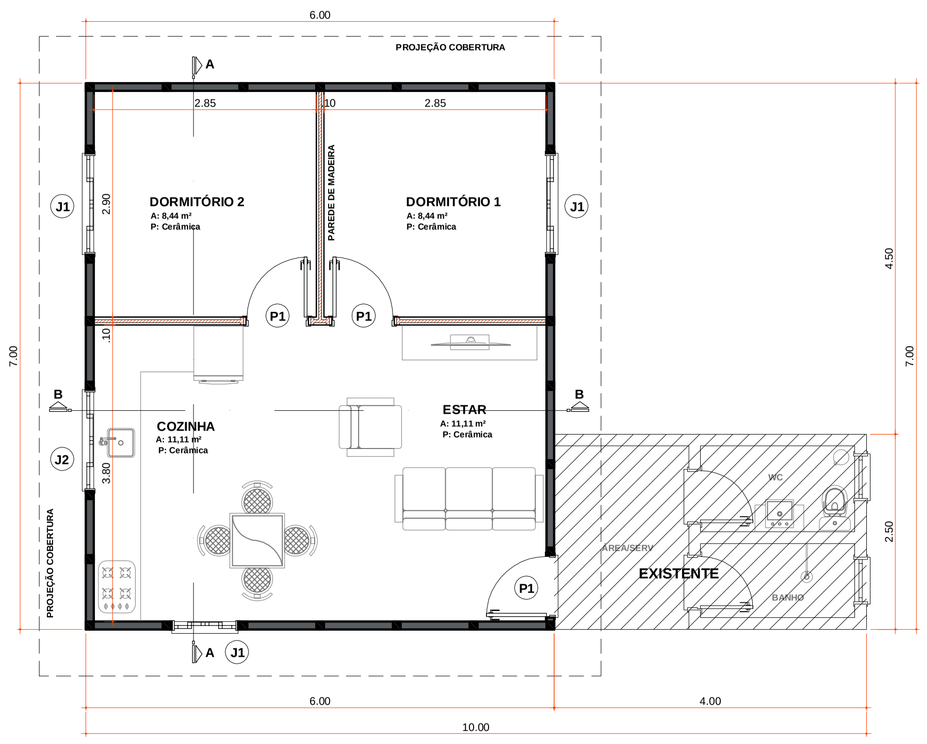

PLANTA BAIXA

Área 42,00m²
Escala 1 : 50

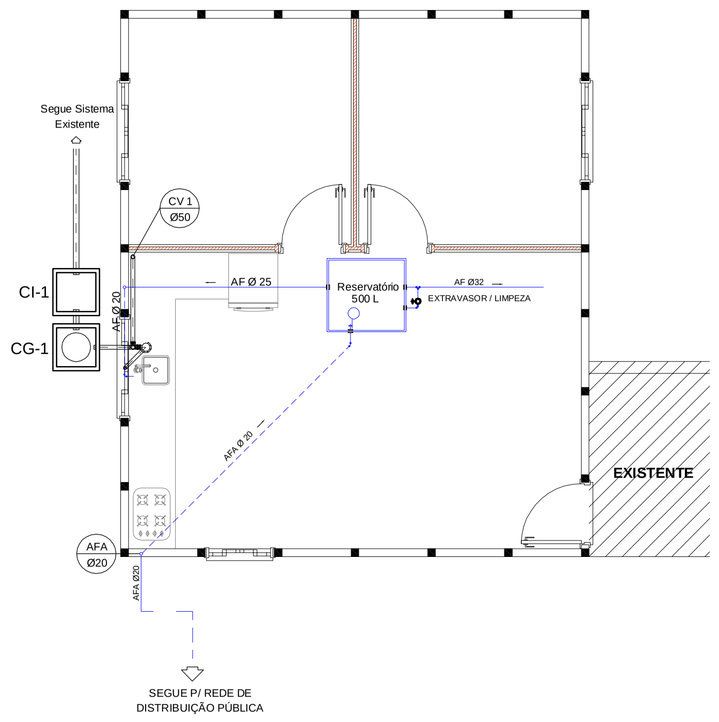

PLANTA BAIXA HIDROSSANITÁRIO

Escala 1 : 50

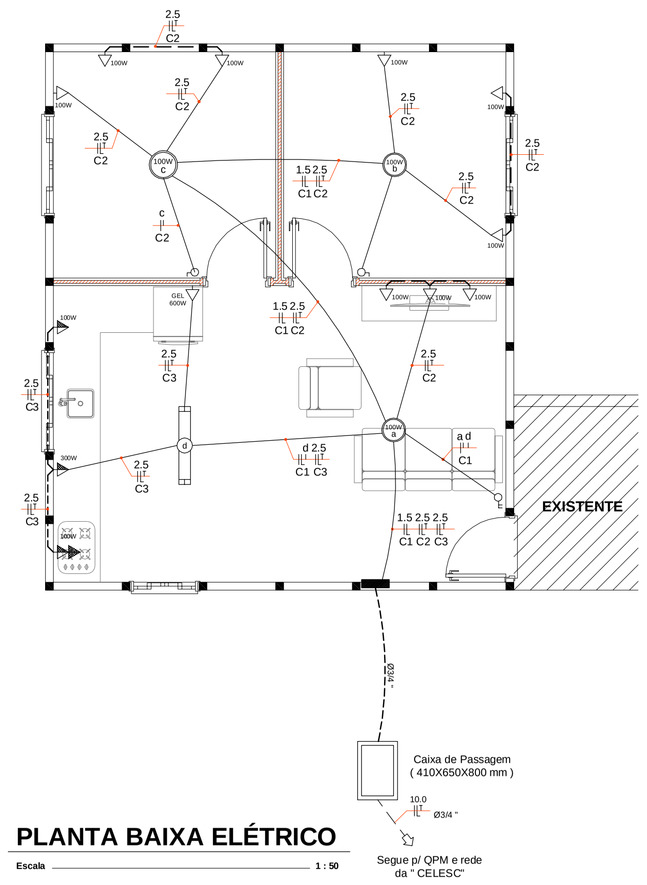

PLANTA BAIXA ELÉTRICO

Escala 1 : 50

ammoc
Associação dos Municípios do Meio Oeste Catarinense
Rua Roberto Trompowiski,68 2º andar Tel: 49 3522.2800 Fax: 35220235 www.ammoc.com.br e-mail ammoc@ammoc.com.br - JOAÇABA SC

PREFEITURA MUNICIPAL DE ÁGUA DOCE

Obra: HABITAÇÃO ECONÔMICA

Conteúdo: PLANTA BAIXA, CORTE "AA" "BB", FACHADA, ELÉTRICO, HIDROSSANITÁRIO E DET. CONSTRUTIVOS

Referência: PROJETO ARQUITETÔNICO - ELÉTRICO - HIDROSSANITÁRIO

Local da Obra: ÁGUA DOCE - SC

Prefeito Municipal: NOVELI SGANZERLA

Quaisquer alterações consulte os responsáveis técnicos

Assinatura Responsável Técnico

Assinatura Prefeito

Projeto: DENIR NARCIZO ZULIAN - ENG. CIVIL - CREA/SC 50.805-8
MICHEL ALBERTI - ENG. CIVIL - CREA/SC 80.032-6
ANA JÚLIA UNGERICHT - ENG. CIVIL-CREA/SC 105.295-8

Prancha: **ARQ - EL HID**

Desenho: ANDRÉ BEAL | Data: FEVEREIRO/2013 | Escala: INDICADA(S) | Área Total: 42,00 m²