

**PLANTA BAIXA**  
Escala 1:150

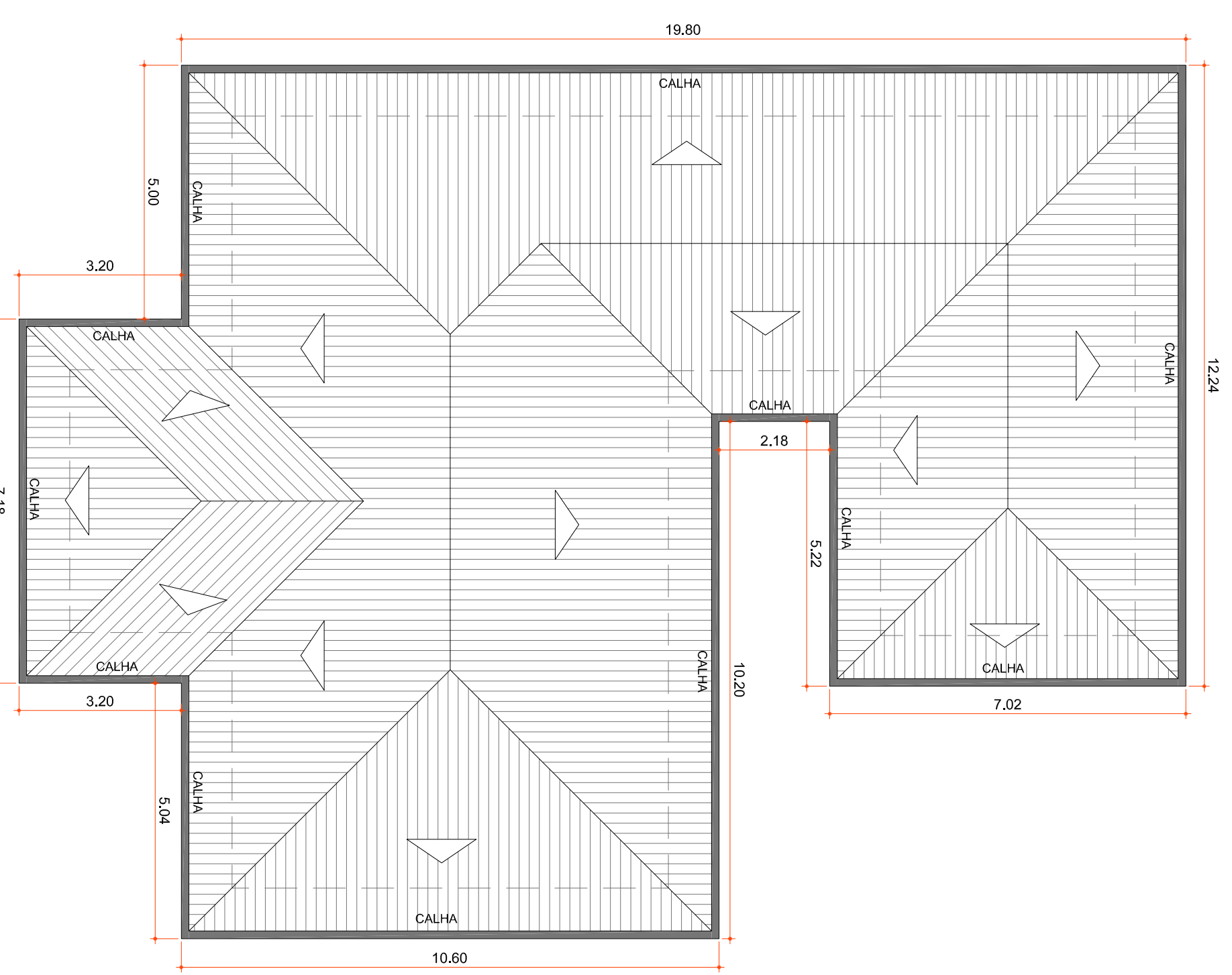

**PLANTA DE COBERTURA**  
Escala 1:100

- APLICAÇÃO DE MASSA E PINTURA
- ▲ RAPARO MEIA CANA DE GESSO
- ▼ SUBSTITUIÇÃO TOMADAS
- SUBSTITUIÇÃO LUMINÁRIAS
- INSTALAÇÃO DE CALHAS
- APLICAÇÃO DE MASSA E PINTURA

**IMPLANTAÇÃO**  
Escala 1:300

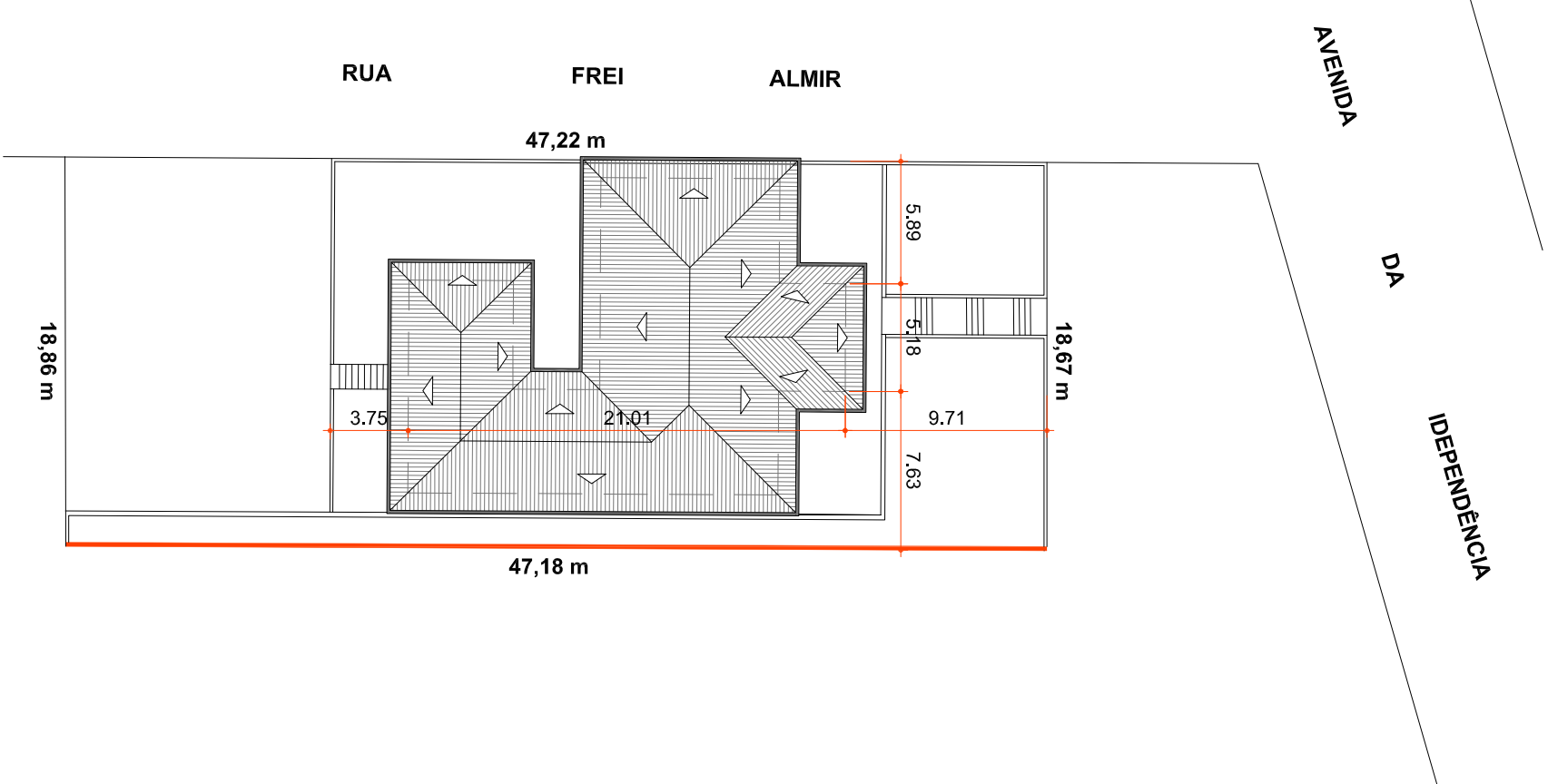

**LUMINÁRIA LED**



**LUMINÁRIA LED TUBULAR**

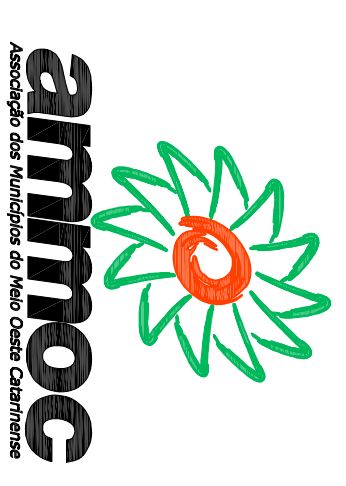

ammoc CONSULTORIA ARQUITETONICA

Rua Roberto Trompinski, 2º andar - Tel: 49 3522.2800 / Fax: 3520.0255 - www.ammoc.com.br - email: ammoc@ammoc.com.br - JOC/CA/BA/SC	
<b>PREFEITURA MUNICIPAL DE ÁGUA DOCE</b>	Comitê:
Objeto: PROJETO DE PINTURA DELEGACIA DE POLICIA CIVIL	PLANTA BAIXA, PLANTA COBERTURA, IMPLANTAÇÃO
Referência: PROJETO ARQUITETONICO	
Local da Obra: AV. DA INDEPENDENCIA C/ ESQ. RUA FREI ALMIR	
Quaisquer alterações consulte os responsáveis técnicos	
Assinatura Responsável Técnico	Assinatura Profissional em Exercício

Equipar Técnico:	Equipe:	Projeto:	Arquiteto:
DENIR MARCOZO ZULIAN - ENG. CIVIL - CREA/SC 50.805-8	DENIR MARCOZO ZULIAN - ENG. CIVIL - CREA/SC 50.805-8	PROJETO DE PINTURA DELEGACIA DE POLICIA CIVIL	ANDRÉ BEAL
MICHEL ALBERTI - ENG. CIVIL - CREA/SC 80.032-8	MICHEL ALBERTI - ENG. CIVIL - CREA/SC 80.032-8	PROJETO ARQUITETONICO	DEZEMBRO / 2015
ANA JULIA UNGERICH - ENG. CIVIL-CREA/SC 105.295-8	ANA JULIA UNGERICH - ENG. CIVIL-CREA/SC 105.295-8		MONICADANS
			219.811 m²

**ARQ ÚNICA**