

LEGENDA	
	ÁREA DE EXPANSÃO URBANA DE INTERESSE TURÍSTICO
	NASCENTE
	LEITO REGULAR DE CURSO D'ÁGUA
	ÁREA DE MASSA D'ÁGUA
	ÁREA DE PRESERVAÇÃO PERMANENTE

PLANTA DEMONSTRATIVA
LOCALIZAÇÃO DOS RECURSOS HÍDRICOS E
ÁREAS DE PRESERVAÇÃO PERMANENTE

ÁREA DE EXPANSÃO URBANA
DE INTERESSE TURÍSTICO
 RODO. ESTADUAL SC 250, DISTRITO DE HERCILÓPOLIS, MUNICÍPIO DE ÁGUA DOCE/SC

PROPOSTANTE:
 MUNICÍPIO DE ÁGUA DOCE
 CNPJ: 02.959.598/0001-90



ELABORAÇÃO:
 ADEMAR ARNS
 BACK07100984998
 PLAN PROJETO DE PRESERVAÇÃO PERMANENTE
 PLAN PROJETO DE PRESERVAÇÃO PERMANENTE
 ESCALA: 1/10.000



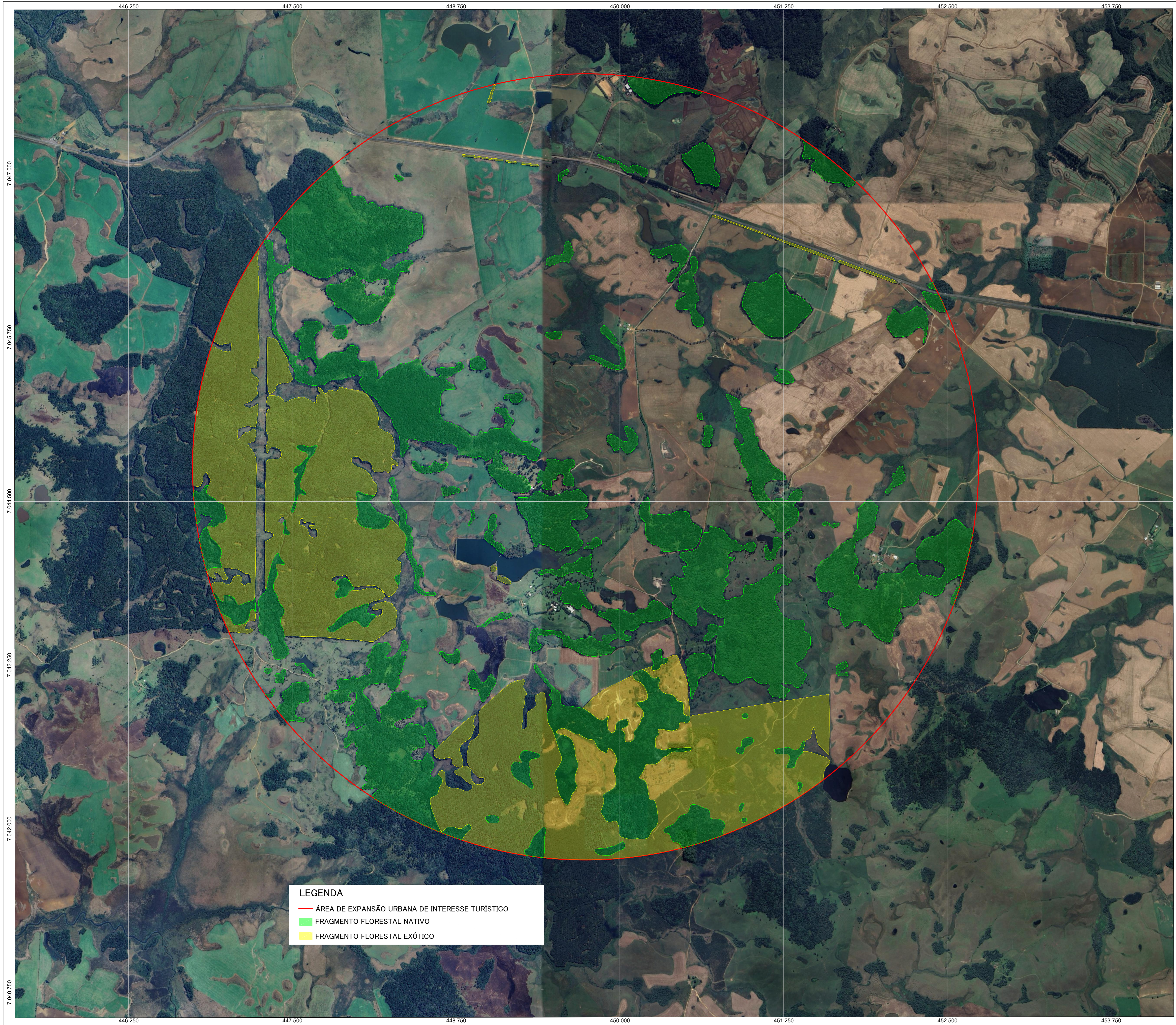

LEGENDA

- ÁREA DE EXPANSÃO URBANA DE INTERESSE TURÍSTICO
- FRAGMENTO FLORESTAL NATIVO
- FRAGMENTO FLORESTAL EXÓTICO

PLANTA DEMONSTRATIVA
 LOCALIZAÇÃO DOS FRAGMENTOS
 FLORESTAIS NATIVOS REMANESCENTES

**ÁREA DE EXPANSÃO URBANA
 DE INTERESSE TURÍSTICO**
 RODOV. ESTADUAL SC 350, DISTRITO DE HERCILIÓPOLIS, MUNICÍPIO DE ÁGUA DOCE/SC

PROPOSTANTE:

MUNICÍPIO DE ÁGUA DOCE
 CNPJ: 82.939.376/0001-90

 **PREFEITURA DE ÁGUA DOCE**

ELABORAÇÃO:

ADEMAR ARNS Assinado de forma digital por
 ADEMAR ARNS BACKENSTORFF
 DATA: 2024.03.18 14:42:23W

PLAN PROJETO E ASSOCIADOS LTDA
INSC. ESTADUAL: 619.05001-07

 **PLAN**
 Engenharia e Meio Ambiente

LOCALIZAÇÃO DOS FRAGMENTOS FLORESTAIS
 NATIVOS REMANESCENTES
 ESCALA 1/10.000

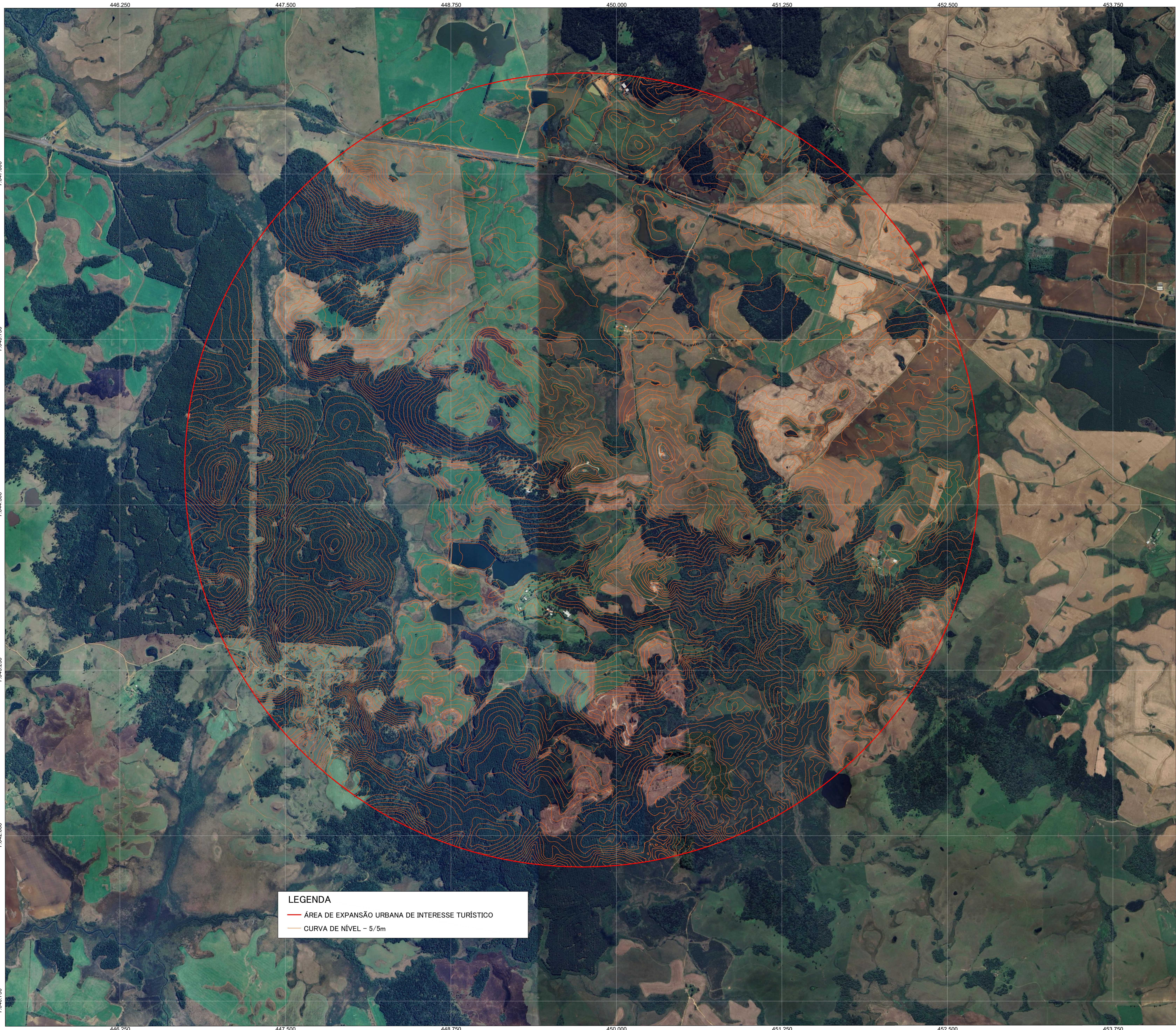

LEGENDA

- ÁREA DE EXPANSÃO URBANA DE INTERESSE TURÍSTICO
- CURVA DE NÍVEL - 5/5m

PLANTA DEMONSTRATIVA
LEVANTAMENTO PLANIALTIMÉTRICO

ÁREA DE EXPANSÃO URBANA DE INTERESSE TURÍSTICO
ROD. ESTADUAL SC 250, DISTRITO DE HERCILÓPOLIS, MUNICÍPIO DE ÁGUA DOCE/SC

PROPOSTANTES:
MUNICÍPIO DE ÁGUA DOCE
CNPJ: 02.929.598/0001-90

ELABORAÇÃO:
ADEMAR ARNS
BACKS71009849928
PLAN PROJETOS E ANÁLISES LTDA
CNPJ: 20.086.010/0001-07

LEVANTAMENTO PLANIALTIMÉTRICO
ESCALA 1/10.000



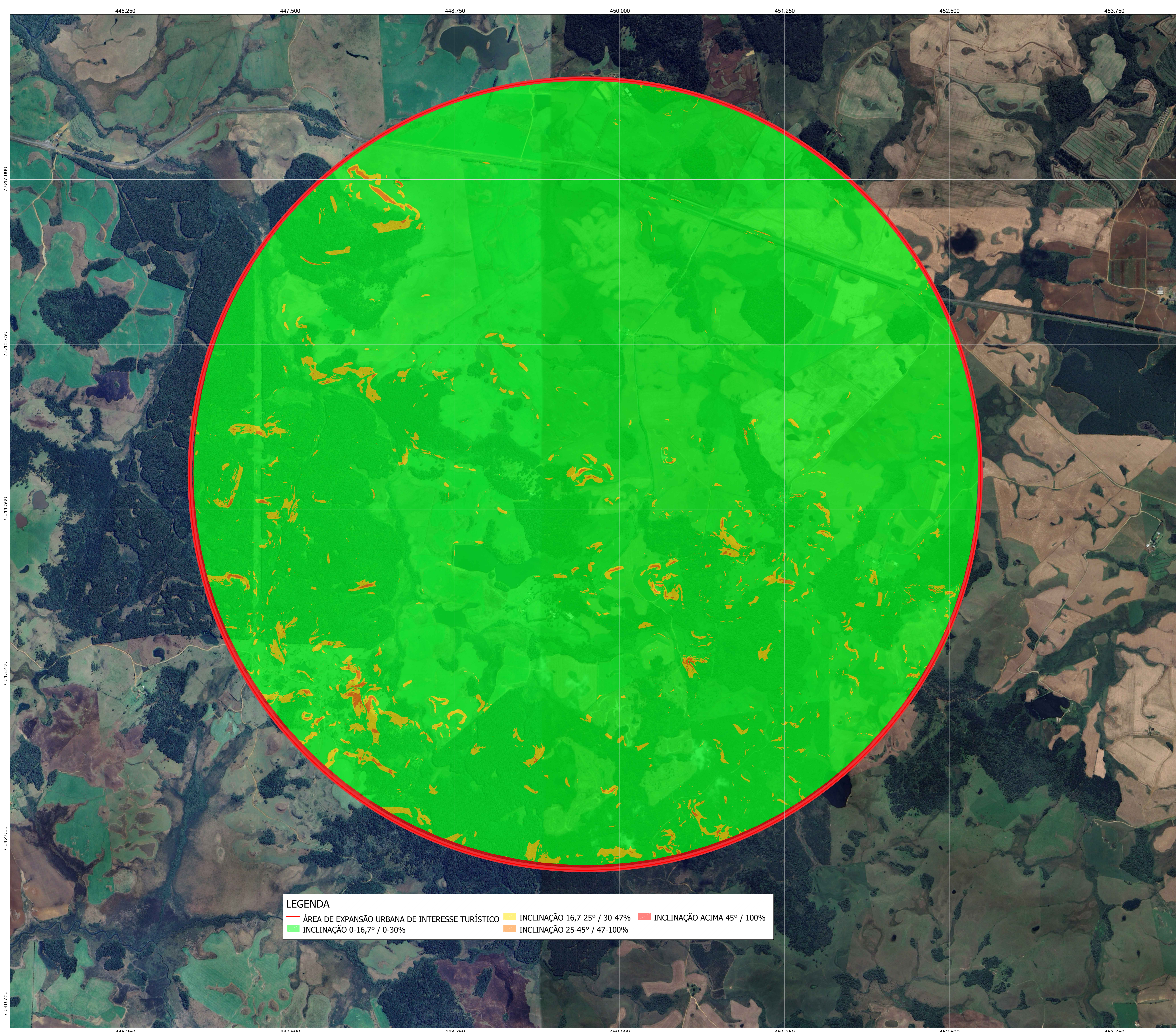

LEGENDA					
	ÁREA DE EXPANSÃO URBANA DE INTERESSE TURÍSTICO		INCLINAÇÃO 16,7-25° / 30-47%		INCLINAÇÃO ACIMA 45° / 100%
	INCLINAÇÃO 0-16,7° / 0-30%		INCLINAÇÃO 25-45° / 47-100%		

PLANTA DEMONSTRATIVA
MAPA DE ISODECLIVIDADE

ÁREA DE EXPANSÃO URBANA
DE INTERESSE TURÍSTICO

ROD. ESTADUAL SC 250, DISTRITO DE HERCILIÓPOLIS, MUNICÍPIO DE ÁGUA DOCE/SC

PROPOSTANTE:

MUNICÍPIO DE ÁGUA DOCE
CNPJ: 02.929.296/0001-00

PREFEITURA DE ÁGUA DOCE

ELABORAÇÃO:

ADEMAR ARNS
BACK-071009849998

Atividade de forma digital por
ADEMAR ARNS BACK-071009849998
CNPJ: 02.929.296/0001-00
PLAN PROJETOS E ASSOCIADAS LTDA
CNPJ: 20.086.679/0001-07

MAPA DE ISODECLIVIDADE
ESCALA 1/10.000

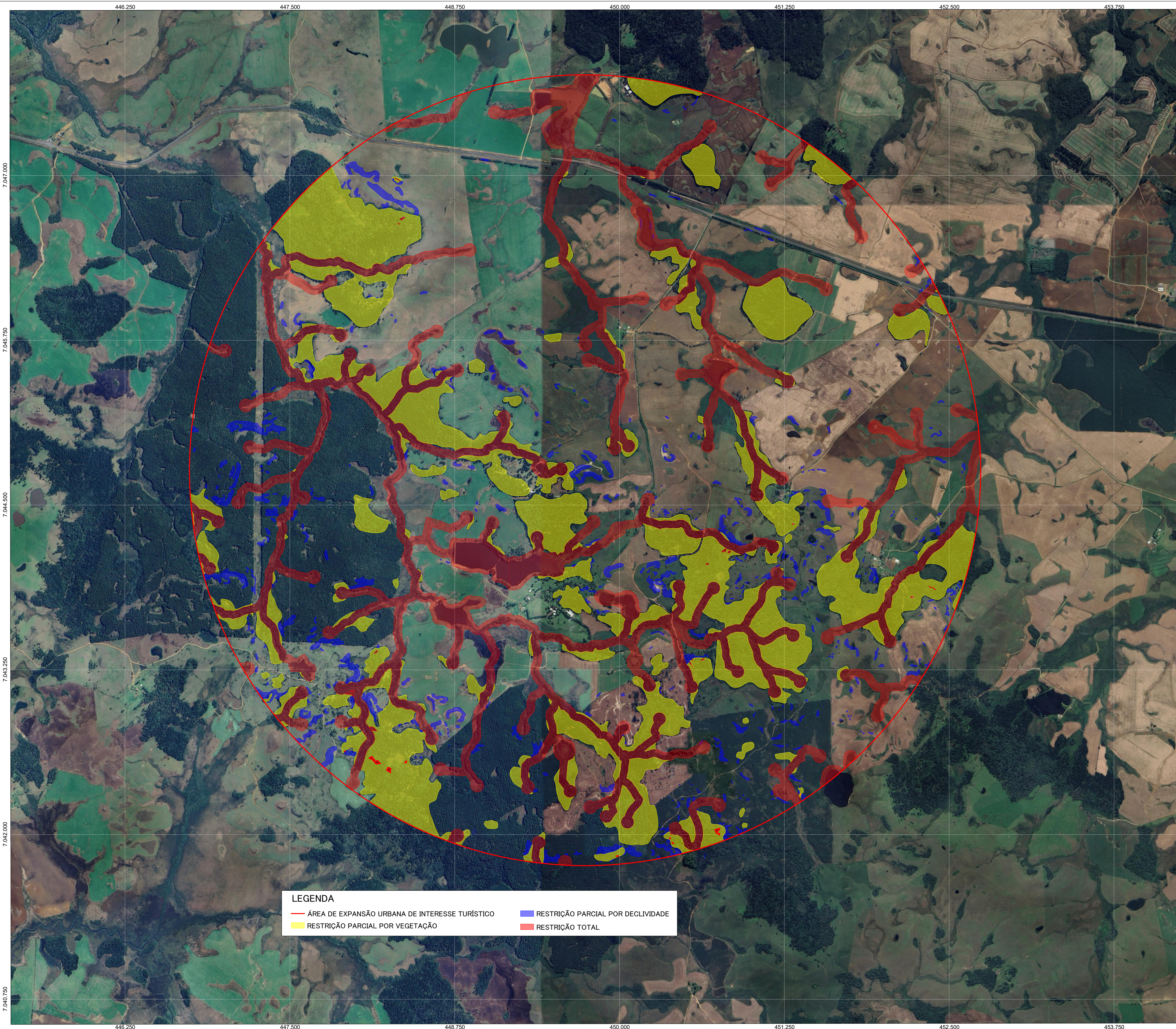

LEGENDA	
—	ÁREA DE EXPANSÃO URBANA DE INTERESSE TURÍSTICO
■	RESTRIÇÃO PARCIAL POR VEGETAÇÃO
■	RESTRIÇÃO PARCIAL POR DECLIVIDADE
■	RESTRIÇÃO TOTAL

PLANTA DEMONSTRATIVA
MAPA DE RESTRIÇÃO OCUPACIONAL

ÁREA DE EXPANSÃO URBANA
DE INTERESSE TURÍSTICO

ROD. ESTADUAL SC 350, DISTRITO DE HERCILIÓPOLIS, MUNICÍPIO DE ÁGUA DOCE/SC

PROPOSTANTE:

MUNICÍPIO DE ÁGUA DOCE
 CNPJ: 82.929.208/0001-90



PREFEITURA DE ÁGUA DOCE

ELABORAÇÃO:

ADEMAR ARNS
 BACK 07100984998
 PLANO DE REGRAS DE ZONAMENTO E ADJETIVIDADES LTDA
 CNPJ: 20.085.819/0001-07



MAPA DE RESTRIÇÃO OCUPACIONAL
 ESCALA 1/10.000